

3° PIANO

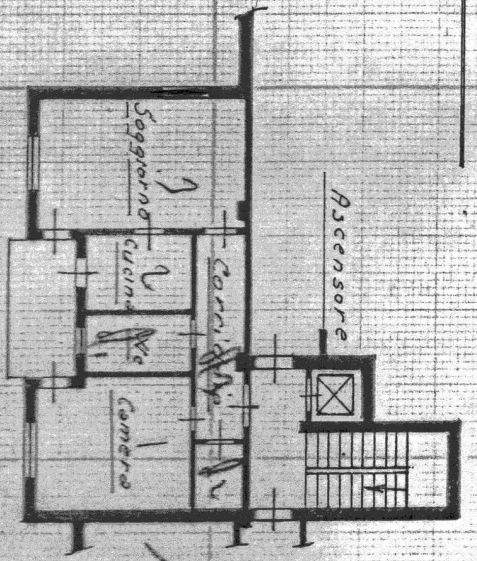

Handwritten initials/signature



ORIENTAMENTO

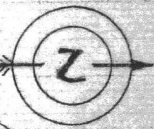

SCALA DI 1/200

SPAZIO RISERVATO PER LE ANNOTAZIONI D'UFFICIO

DATA

PROT. N°

ISTITUTO PUNTAERICO DELLO STATO

PROPRIETÀ IMMOBILIARE URBANA
Legge 11 agosto 1939, n. 1249 modificata con D.L. 8 aprile 1948, n. 514

COMUNE

di Varallo Sesia

Talloncino di riscontro
DELLA
SCHEDELLA NUMERO

0
302/68

N° 1795714

POTENZA: Il presente

Compiuta dal Geometra

(Titolo, nome e cognome del tecnico)

Cornelio Rogozzi

Iscritto all'Albo dei Geometri

della Provincia di VERCELLI

DATA

Firma:

Handwritten signature of Cornelio Rogozzi

VERCELLI

ORDINE DEI GEOMETRI

Handwritten signature